для малышей от 2 до 6

Играем и тренируем ручки к школе!

№10
(106)2026

Мишуткины прописи

для самых маленьких

и раскраски

2-5

РИСУЕМ
пальчиками
ладошками
ножками

ТВОРЧЕСКАЯ АППЛИКАЦИЯ-ОТКРЫТКА

БУКВЫ-ИГРУШКИ

Буквы-раскраски

Игровые прописи

ISSN 2413-6956

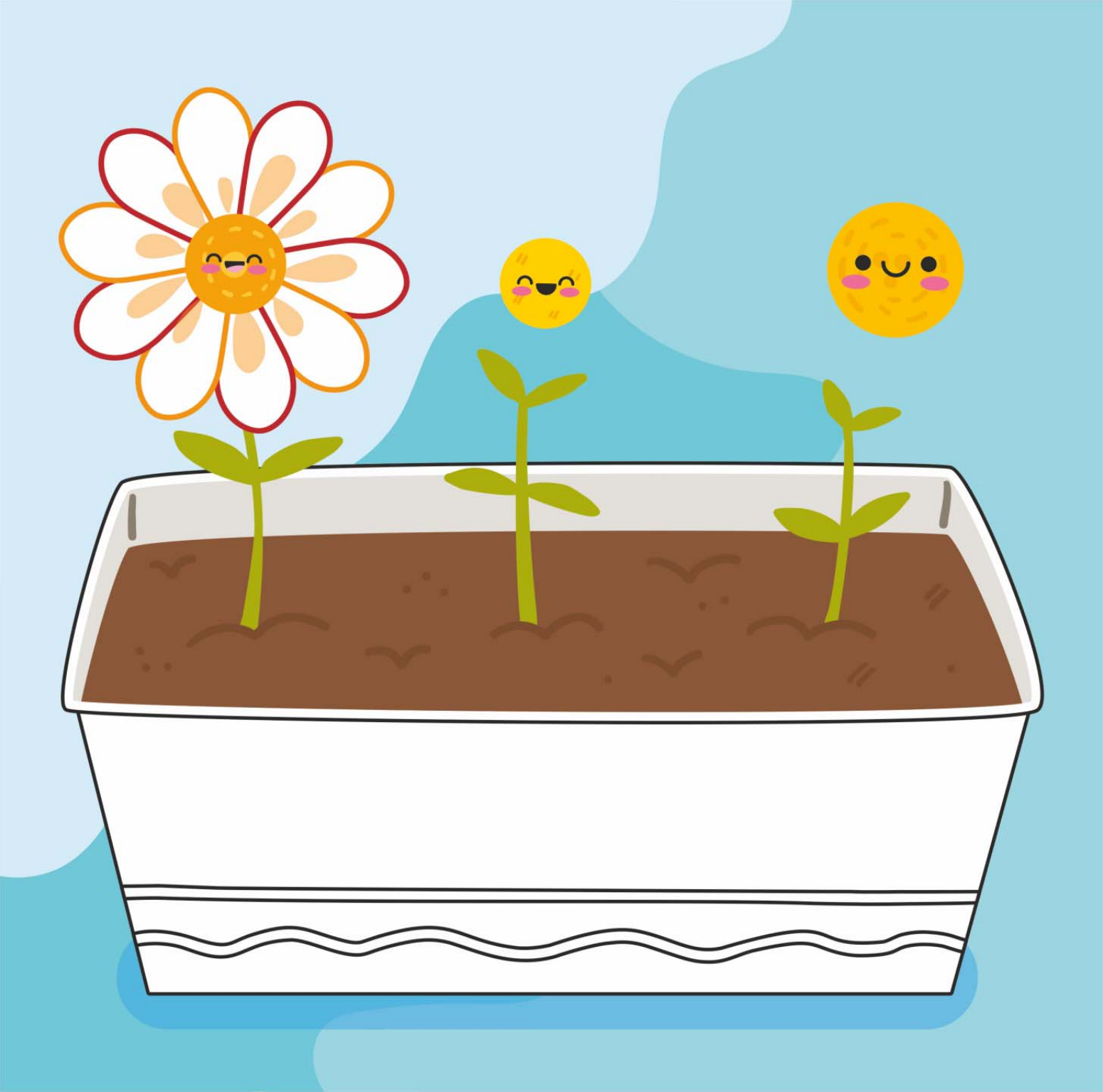

ТВОРЧЕСТВО
ПОДГОТОВКА
К ПИСЬМУ
2-5

Цветы

1. Раскрась горшочек для цветов в любимые цвета.





2. Возьми пластилин красного и жёлтого цвета, намажь его на лепести цветка, чередуя цвета лепестков.







3. Возьми пластилин розового цвета. Скатай длинный жгутик, прилепи его вокруг сердцевинки цветка.



4. Скатай небольшие жгутики из пластилина разных цветов. Прилепи их на третий цветок.

