Узнайте лучше своего ребенка на основе того, какими цветами он раскрашивает рисунок, отнеситесь с осторожностью, так как такие наблюдения носят скорее ориентировочный характер. Тем не менее, психологи выделяют некоторые общие тенденции.*Описание анализа по цветам и характеру рисунка ниже**

Предисловие к книге-раскраске для всей семьи

Добро пожаловать в удивительный мир творчества и воображения! Эта книга-раскраска создана для того, чтобы объединить вашу семью в увлекательном путешествии, наполненным красотой, радостью и вдохновением.

Вместе с этой книгой вы сможете провести время так, как еще никогда не проводили — весело, интересно и творчески. Здесь каждый найдет что-то по душе: дети смогут раскрыть свои таланты в рисовании, взрослые отвлечься от повседневной суеты, а бабушки и дедушки вспомнят, как приятно снова почувствовать себя детьми.

Раскрашивая, вы не только создаете прекрасные изображения, но и создаете ценные воспоминания. Смех, беседы и совместная работа над каждой картинкой станут теми моментами, которые согреют ваши сердца. И, кто знает, возможно, ваши раскрашенные шедевры займут особое место в доме, радуя вас снова и снова.

Возьмите в руки карандаши, фломастеры, краски или пастель — и начните творить. Нет правил, нет границ для вашего воображения! Каждая страница этой книги ждет, чтобы вы наполнили ее своими уникальными цветами и эмоциями.

Пусть эта книга станет маленьким островком радости и уюта для всей вашей семьи. Вперед, за вдохновением!

С любовью и пожеланиями яркого творчества, Авторы

Магия раскраски

Жила-была одна удивительная книга-раскраска. С первого взгляда она казалась обычной — страницы с рисунками ждали, когда их раскрасят. Но мало кто знал, что в ней скрывалась древняя магия. На самой первой странице, спрятанными буквами, было написано:

"Когда последний штрих будет нанесен, волшебство пробудится."

Однажды книга попала в руки семьи, которая любила проводить время вместе. Мама, папа, дети, и даже бабушка с дедушкой сели за стол, вооружившись кистями, карандашами и маркерами. Они не замечали, как летели часы, ведь каждый рисунок становился все ярче и живее.

Картины оживали прямо на глазах. Когда дети раскрасили бабочку, казалось, что она вот-вот вспорхнет с бумаги. Когда бабушка закончила цветочный сад, легкий аромат цветов наполнил комнату. Но магия оставалась тонкой и едва уловимой — пока не была завершена последняя страница.

Это был сказочный пейзаж: звезды в небе, сияющий замок и мост через реку, которая текла из самых глубин фантазии. В тот момент, когда последний штрих был нанесен, что-то удивительное произошло.

Книга вдруг засияла мягким золотым светом, а рисунки на ее страницах начали двигаться. Бабочка действительно вспорхнула, цветы закачались,

будто от легкого ветерка, а из замка на последней странице послышалась мелодия.

Семья, очарованная, почувствовала легкое дуновение ветра, и внезапно вокруг них все изменилось. Они оказались внутри раскраски! Папа стоял на мосту, мама любовалась замком, а дети бежали к волшебной реке. Бабушка с дедушкой смеялись, глядя на парящих над головой бабочек.

Они поняли, что магия книги даровала им особый подарок — возможность стать частью мира, который они создали своими руками. Каждый цвет, каждая деталь ожила благодаря их стараниям.

Проведя день в волшебном мире, семья вернулась домой, но книга осталась у них как напоминание о том, что вместе можно создать настоящую магию. С тех пор каждый, кто брал в руки эту книгу, начинал верить: стоит только завершить все страницы, и волшебство обязательно произойдет.

Конец.

Раскрашивая эту книгу, помните: возможно, именно вы станете теми, кто снова пробудит её магию! ✨

Рассуждать о ребенке на основе того, какими цветами он раскрашивает рисунок, можно с осторожностью, так как такие наблюдения носят скорее ориентировочный характер. Тем не менее, психологи выделяют некоторые общие тенденции. Вот что можно сказать:

Если рисунок раскрашен яркими, насыщенными цветами:

1. ***Эмоциональная открытость****: Ребенок может быть жизнерадостным, активным и общительным.*
2. ***Оптимизм****: Склонность воспринимать окружающий мир в позитивном ключе.*
3. ***Энергичность****: Любовь к движению, активным играм и взаимодействию.*
4. ***Творческий настрой****: Желание экспериментировать, фантазировать и выражать свои эмоции.*
5. ***Самооценка****: Часто такие дети уверены в себе, хотя это может зависеть и от других факторов.*
6.

Если рисунок раскрашен темными или мрачными цветами:

1. ***Эмоциональная напряженность****: Возможно, ребенок испытывает стресс, тревогу или подавленность.*
2. ***Сдержанность****: Такие дети могут быть более замкнутыми или вдумчивыми, предпочитая наблюдать, а не действовать.*
3. ***Сложные эмоции****: Выбор темных цветов может быть способом выразить внутренние переживания, которые ребенок пока не умеет озвучить.*
4. ***Сосредоточенность****: Указывает на склонность к концентрации, вдумчивости и планированию.*

5. ***Особенности характера**: Некоторые дети просто предпочитают темные цвета из-за своей индивидуальной склонности, и это не всегда связано с негативными эмоциями.*

Важные аспекты:

- ***Контекст рисунка**: Обратите внимание на сюжет, линии, детали, а не только на цвета. Иногда яркие цвета могут скрывать тревожный сюжет, а темные, наоборот, использоваться для создания любимых персонажей.*
- ***Возраст ребенка**: В раннем возрасте выбор цветов может быть случайным, а не осмысленным.*
- ***Личностные особенности**: Одни дети предпочитают яркие цвета просто потому, что они бросаются в глаза, другие — темные, потому что им нравятся определенные оттенки.*

В любом случае, такие рисунки лучше рассматривать как способ лучше понять внутренний мир ребенка, но не делать категоричных выводов. Если рисунки систематически отражают тревогу или подавленность, это может быть поводом для более глубокого общения с ребенком или консультации с детским психологом.

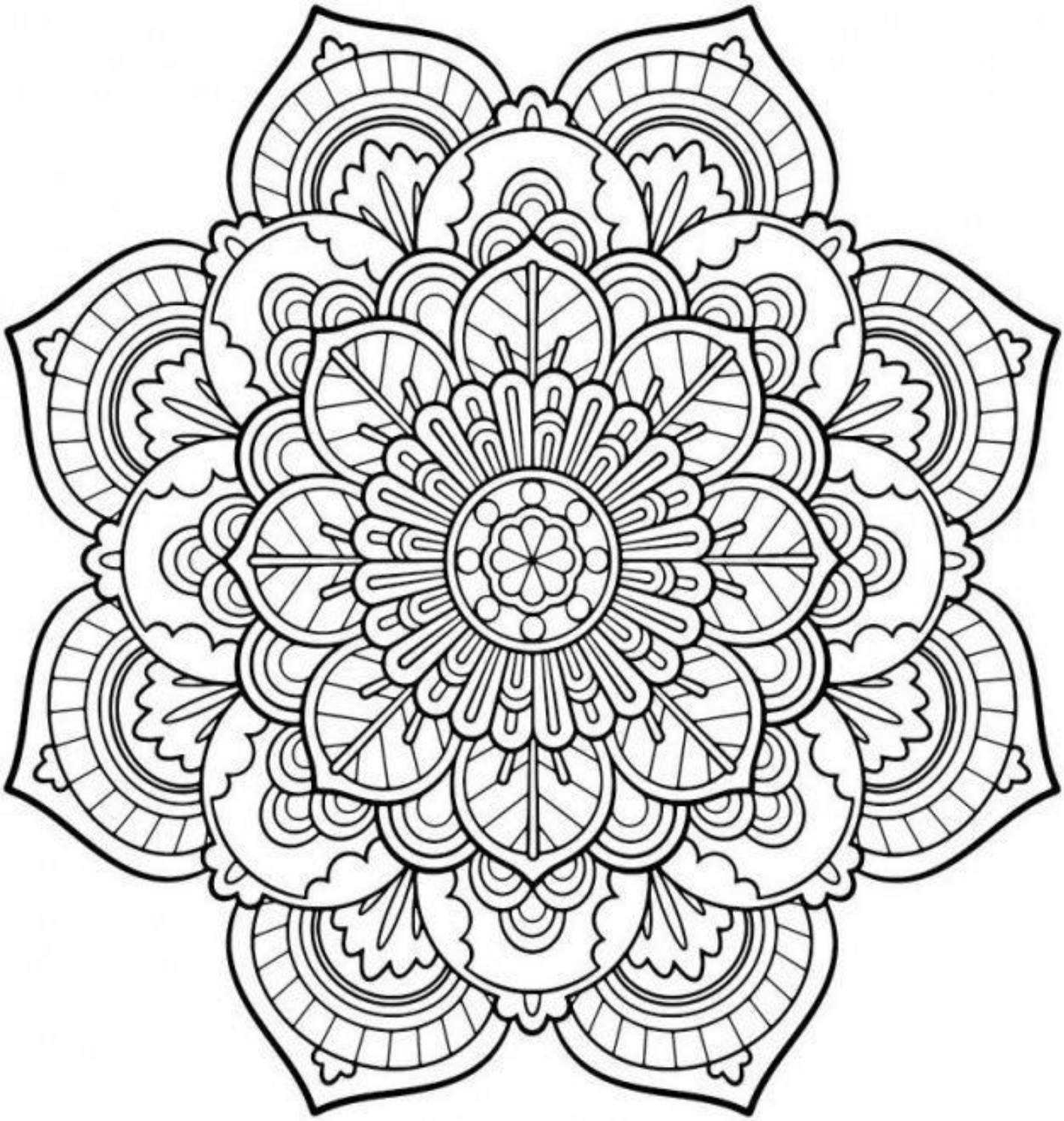

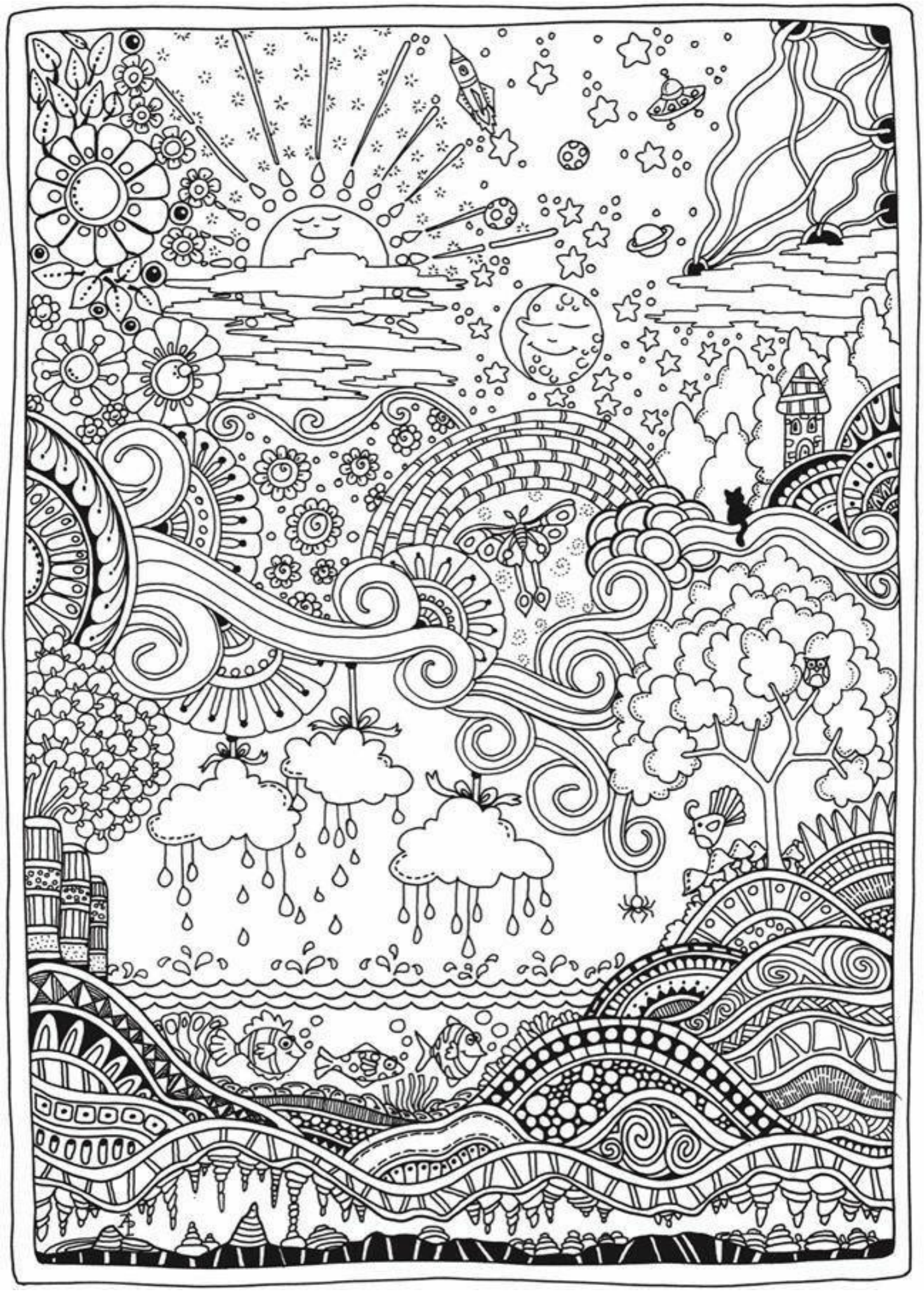





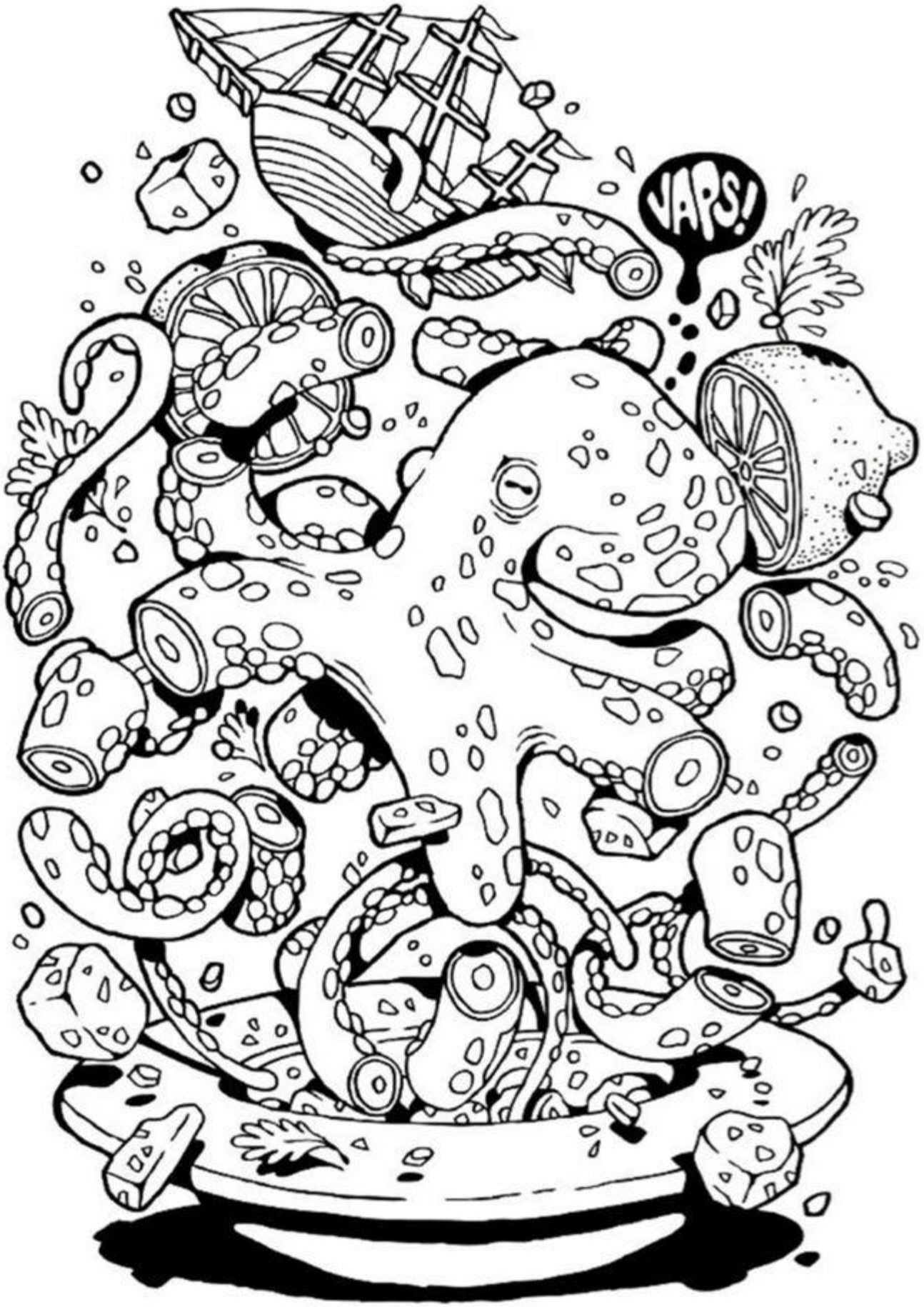
YAPS!

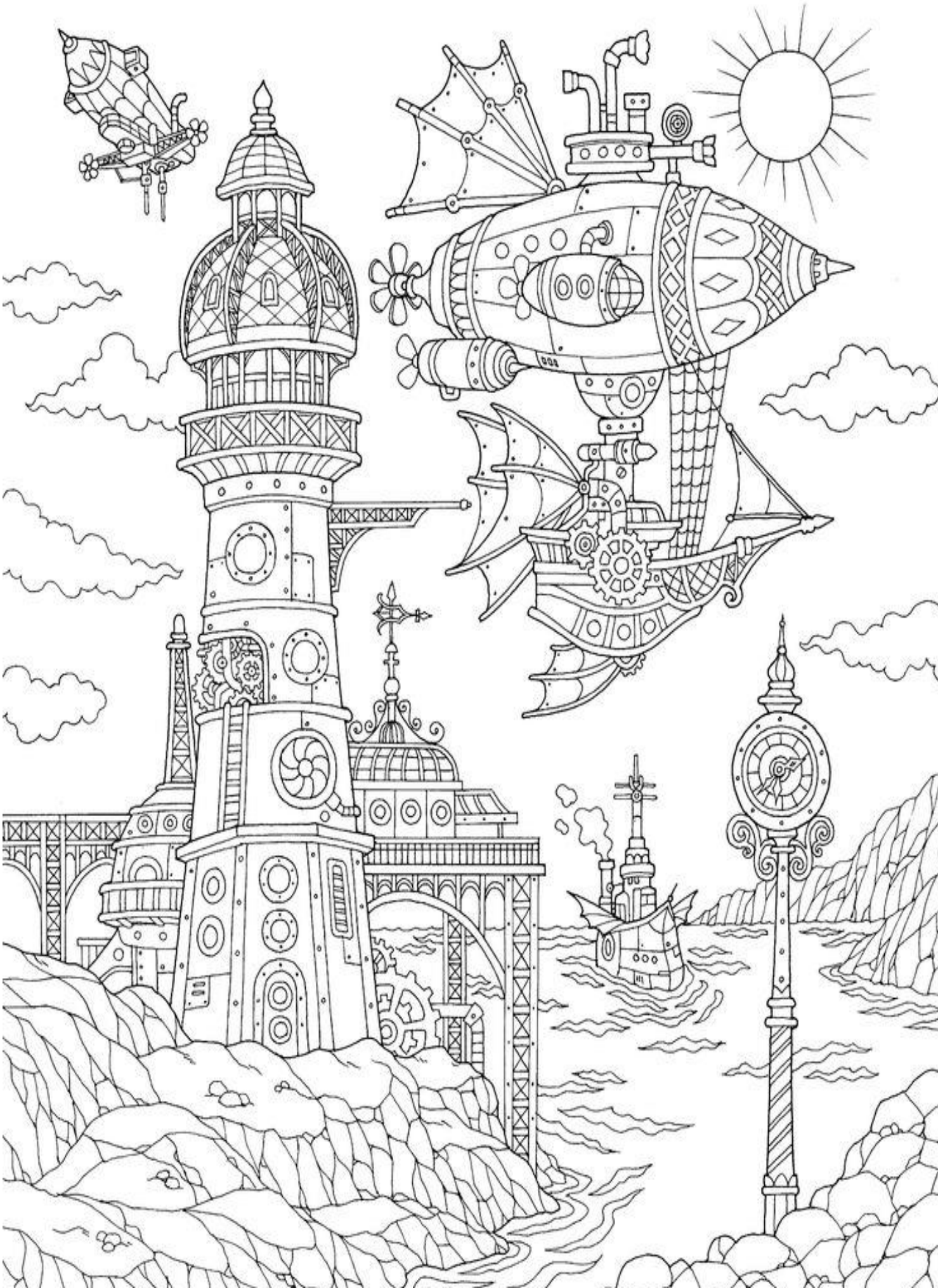



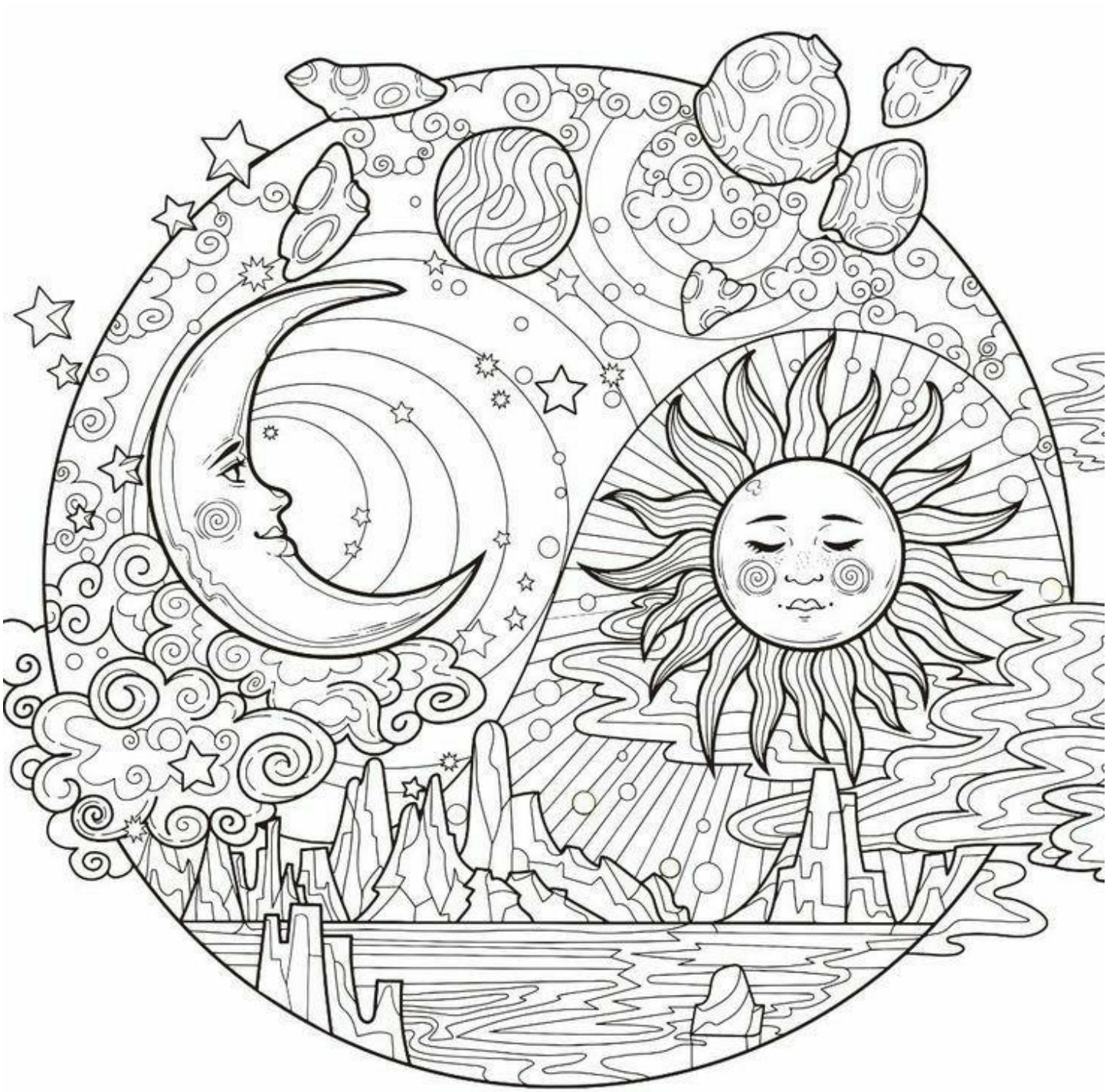

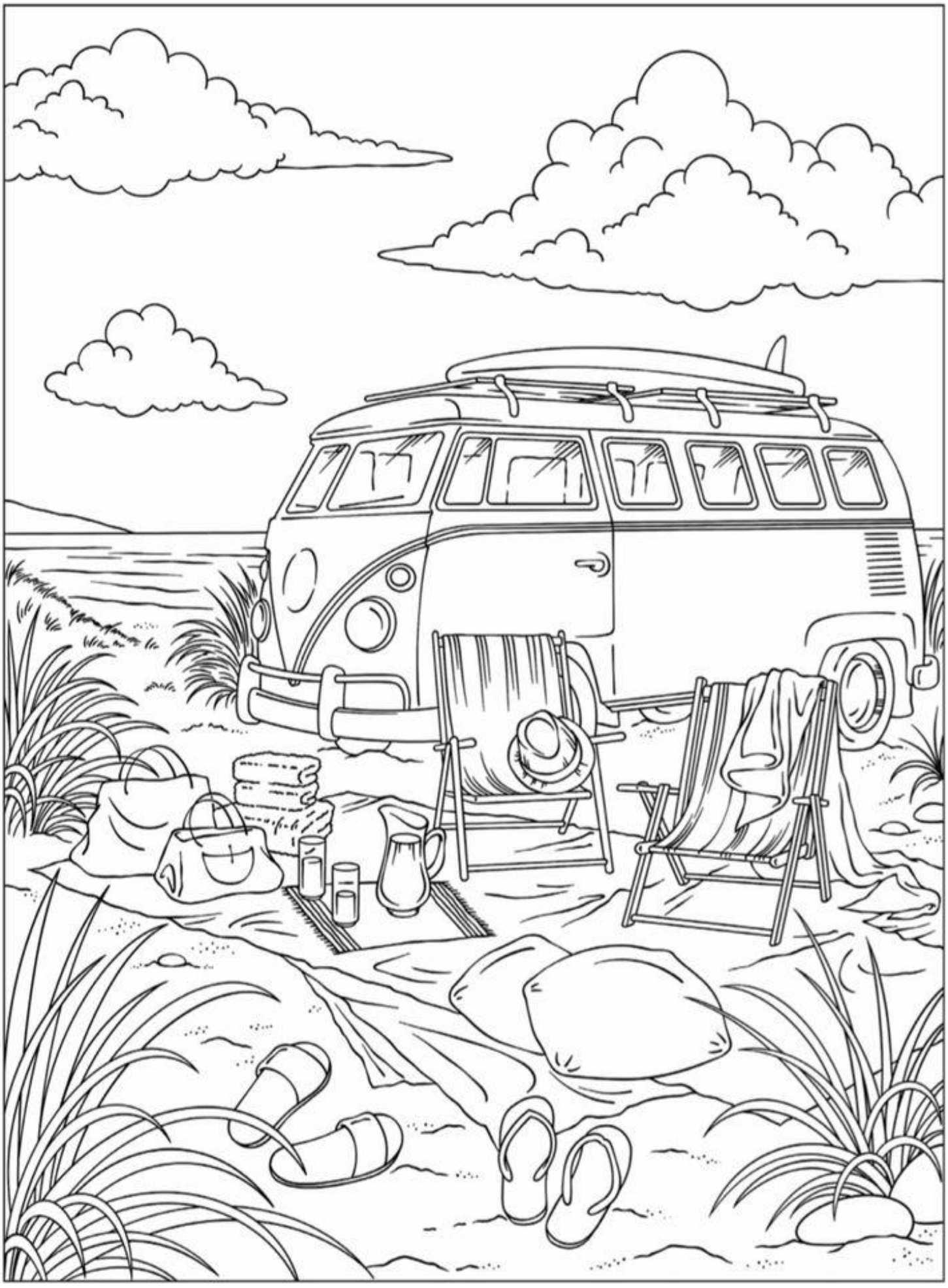






hello





