от 4 до 9

Волшебный Ветлячок

СУПЕР ЖУРНАЛ! ДЛЯ ДЕВОЧЕК

№01 (91)
2022

ИГРЫ
ЛАБИРИНТЫ
КРОССВОРДЫ
РАСКРАСКИ

Сказка
Госпожа Метелица



плакат-КАЛЕНДАРЬ НА 2022 ГОД

ПОДЕЛКИ-САМОДЕЛКИ
баночки-ПЧЕЛКА
ЗАЙЧИК

УЧИМСЯ ГОТОВИТЬ
рисуем на тарелочке

АППЛИКАЦИЯ-ОТКРЫТКА

Госпожа Метелица

Братья Гримм

Была у одной вдовы дочь и падчерица. Падчерица прилежная, красивая, а дочка и лицом нехороша, и лентяйка страшная. Дочку свою вдова очень любила и всё ей прощала, а падчерицу заставляла много работать и кормила очень плохо. Каждое утро должна была падчерица садиться у колодца и прясть пряжу. И столько ей нужно было спрясть, что часто даже кровь выступала у неё на пальцах.

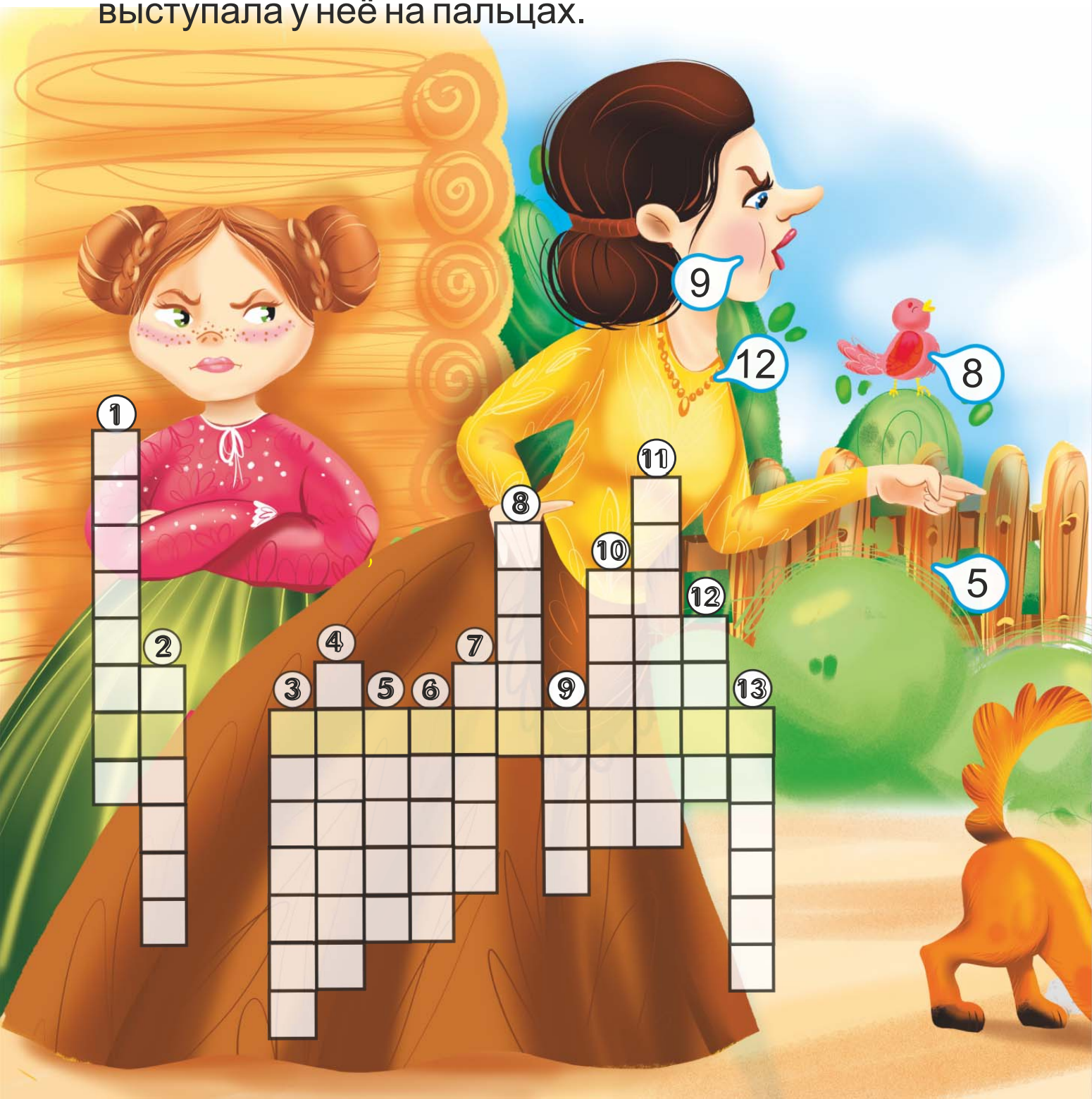

Однажды сидела она так, пряла и запачкала кровью веретено. Наклонилась девушка к колодцу, чтобы обмыть веретено, и вдруг оно выскользнуло у неё из рук и упало в колодец. Заплакала падчерица и побежала домой к мачехе рассказать о своей беде.

— Ты его уронила, ты его и доставай, — сказала мачеха сердито, — да смотри, без веретена...

РАЗГАДАЙ КРОССВОРД И УЗНАЙ, ЧТО ПРИДУМАЛА МАЧЕХА

