Светлана Лазуренко

Азбука профессора ЗОЖ

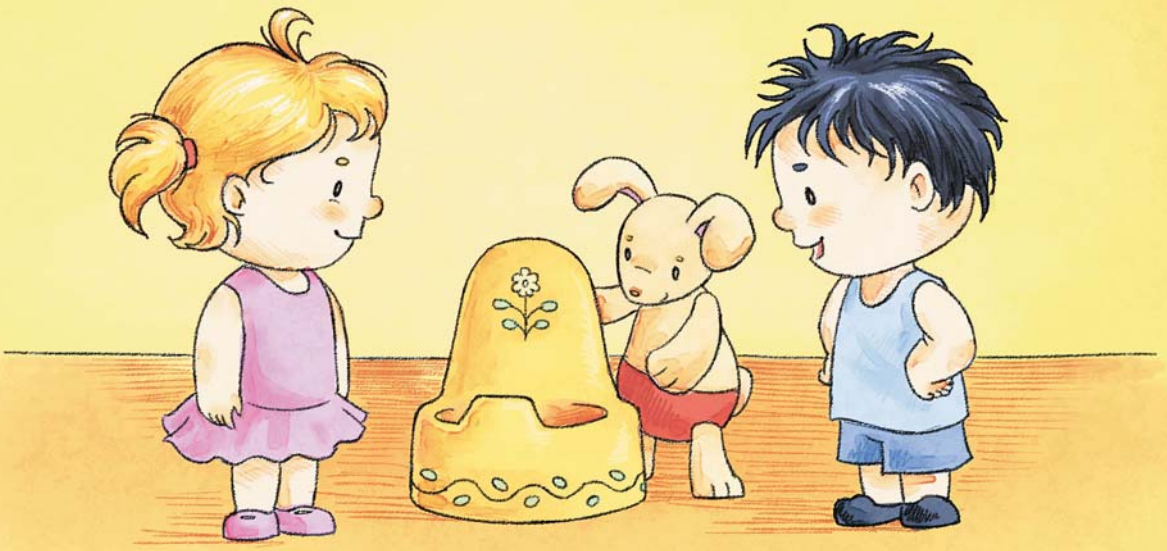

Пора на горшок

Л

УДК 821.161.1-31
ББК 84(2Рос=Рус)6-44
Л17

0+

Светлана Лазуренко — доктор педагогических наук с 25-летним стажем, разработала серию книг для раннего развития детей. В этих книгах яркие и забавные иллюстрации для малышей и короткие советы-инструкции для родителей — идеальное сочетание для своевременного формирования важных социальных навыков у детей.

Издание развивающего обучения
Для детей до 3-х лет

Серия «Азбука Профессора ЗОЖ»

Лазуренко *Светлана Борисовна*

Пора на горшок

Художник Ольга Трифонова



Разработчик серии Юлия Шашкова
Ответственный редактор Марианна Прангишвили
Корректор Олег Леднев
Компьютерная вёрстка Елена Негуляева
Подготовка к печати Татьяна Добролюбова

Подписано в печать 25.11.2021. Формат 84x90 1/16.
Гарнитура Myriad Pro. Печать офсетная. Картон целлюлозный.
Усл. печ. л. 1,40. Уч.-изд. л. 2,34. Тираж 1 000 экз.
Заказ №

Орденов Трудового Красного Знамени и Дружбы народов
АО «Издательство «Детская литература».
117418, Москва, ул. Новочерёмушкинская, 61.
www.detlit.ru
По вопросам приобретения книг
обращайтесь по тел.: +7 (495) 933-55-65, доб. 205.

arvato
BERTELSMANN
Supply Chain Solutions

Изготовлено и отпечатано в России,
в ООО «Ярославский полиграфический комбинат».
150049, Россия, Ярославль, ул. Свободы, 97

Лазуренко С. Б.
Л17 **Пора на горшок / Светлана Лазуренко ; худож. О. Трифонова — М. : Дет. лит., 2022, — 16 с. : ил. — (Азбука Профессора ЗОЖ).**

ISBN 978-5-08-006434-0

«Пора на горшок» — книга серии «Азбука Профессора ЗОЖ», которая поможет малышам сделать первые шаги к самостоятельности.

УДК 821.161.1
ББК 84(2Рос=Рус)6-44

© Текст, иллюстрации, макет. АО «Издательство «Детская литература», 2022

ИЗДАТЕЛЬСТВО «ДЕТСКАЯ ЛИТЕРАТУРА»



www.detlit.ru

ISBN 978-5-08-006434-0
9 785080 064340

Привет, дружок! Меня зовут Профессор ЗОЖ.
Я знаю о здоровье всё!
Чтобы быть здоровым, надо вовремя ходить
в туалет.




Я дам тебе несколько советов, как ходить в туалет правильно. А Зайка нам поможет.

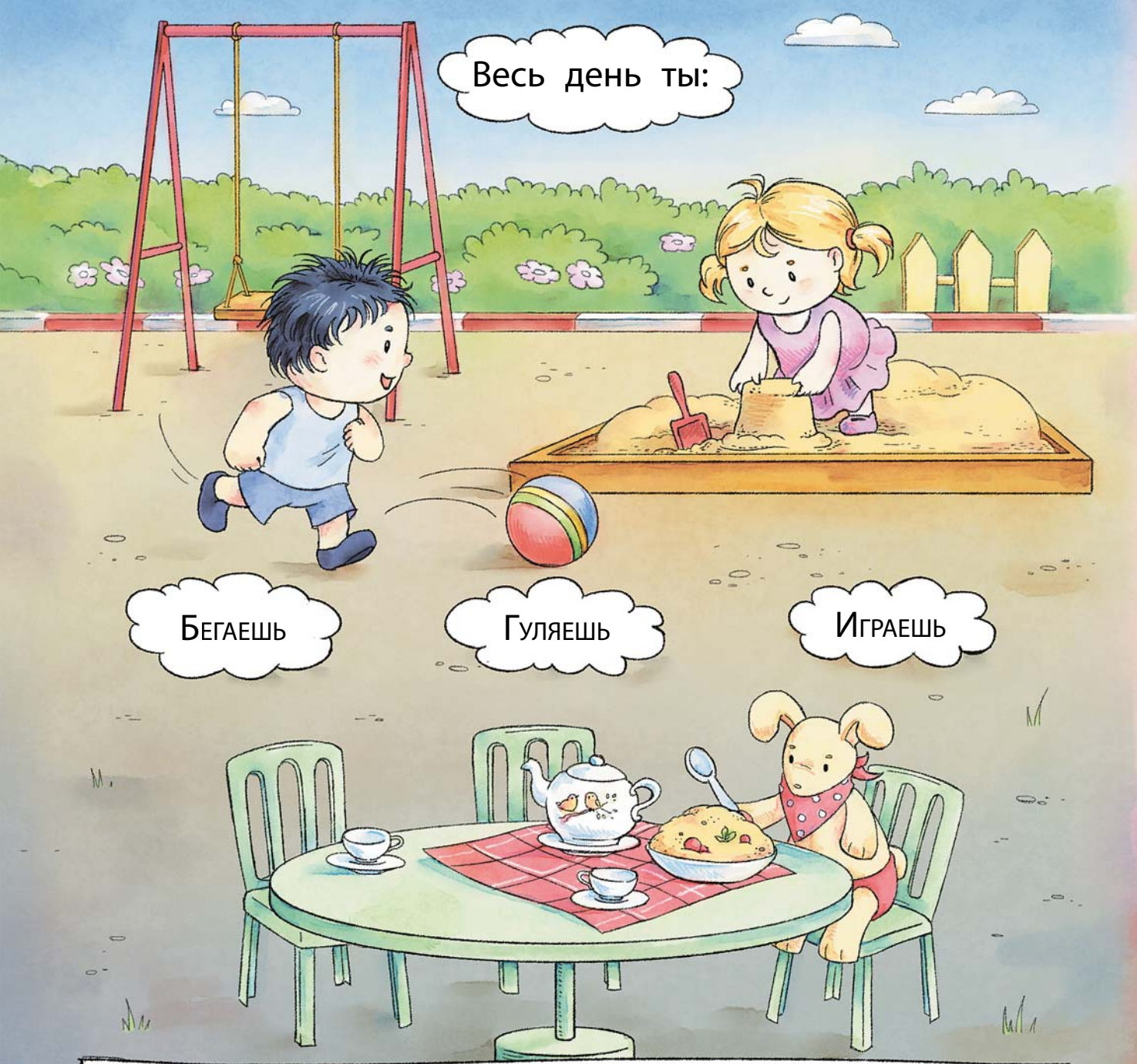

Для этого нужны силы, а силы тебе дают еда и напитки, от которых надо освободиться.

Твой организм подаёт тебе сигналы:

В животике покалывает, животик сжимается.

Животику тяжело и туго.

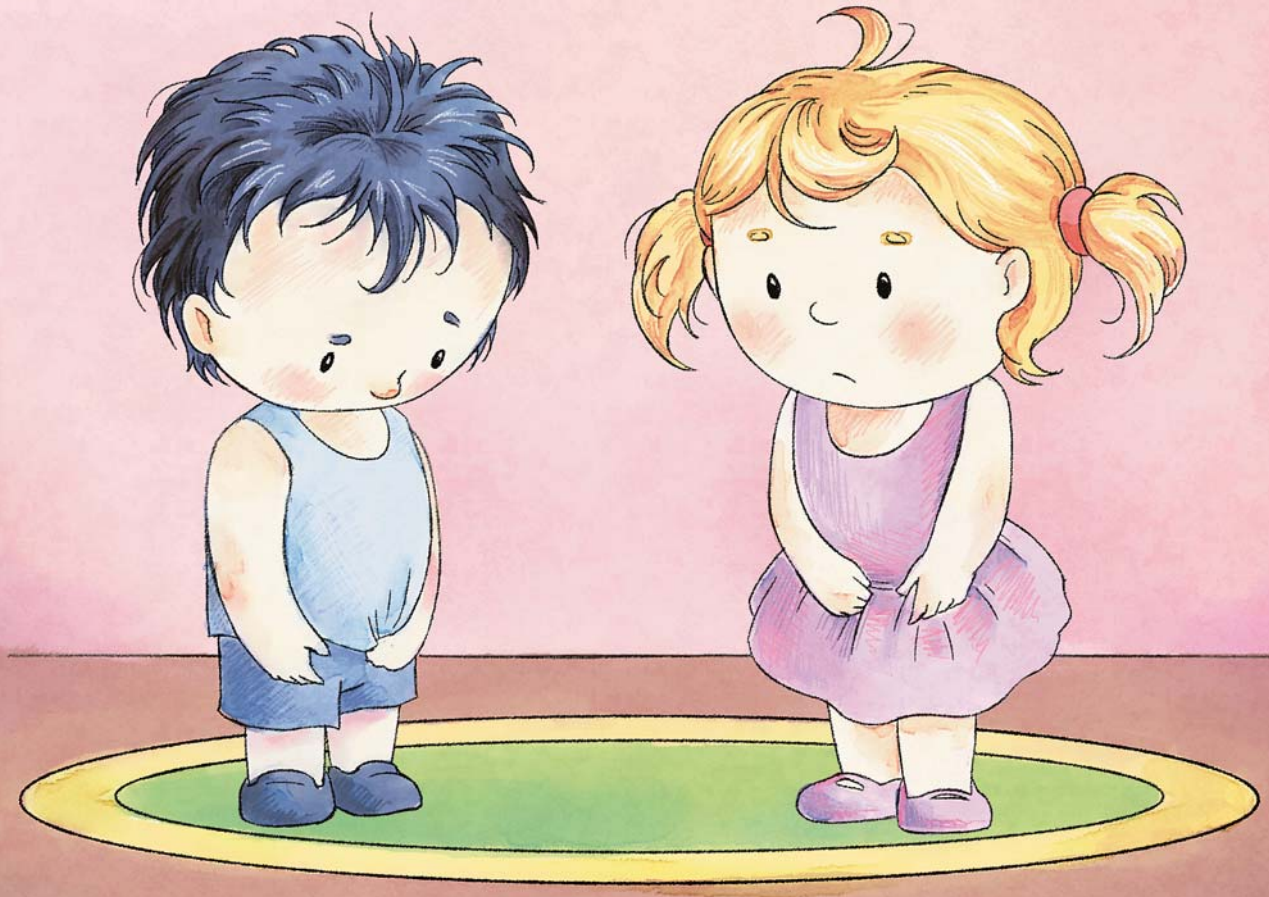

Значит, пора писать.

Значит, пора какать.