40 САКРАЛЬНЫХ СИМВОЛОВ, ПРИВЛЕКАЮЩИХ УДАЧУ

ПРИВЛЕЧЬ СЧАСТЬЕ



Волшебные медитации и МАНДАЛЫ

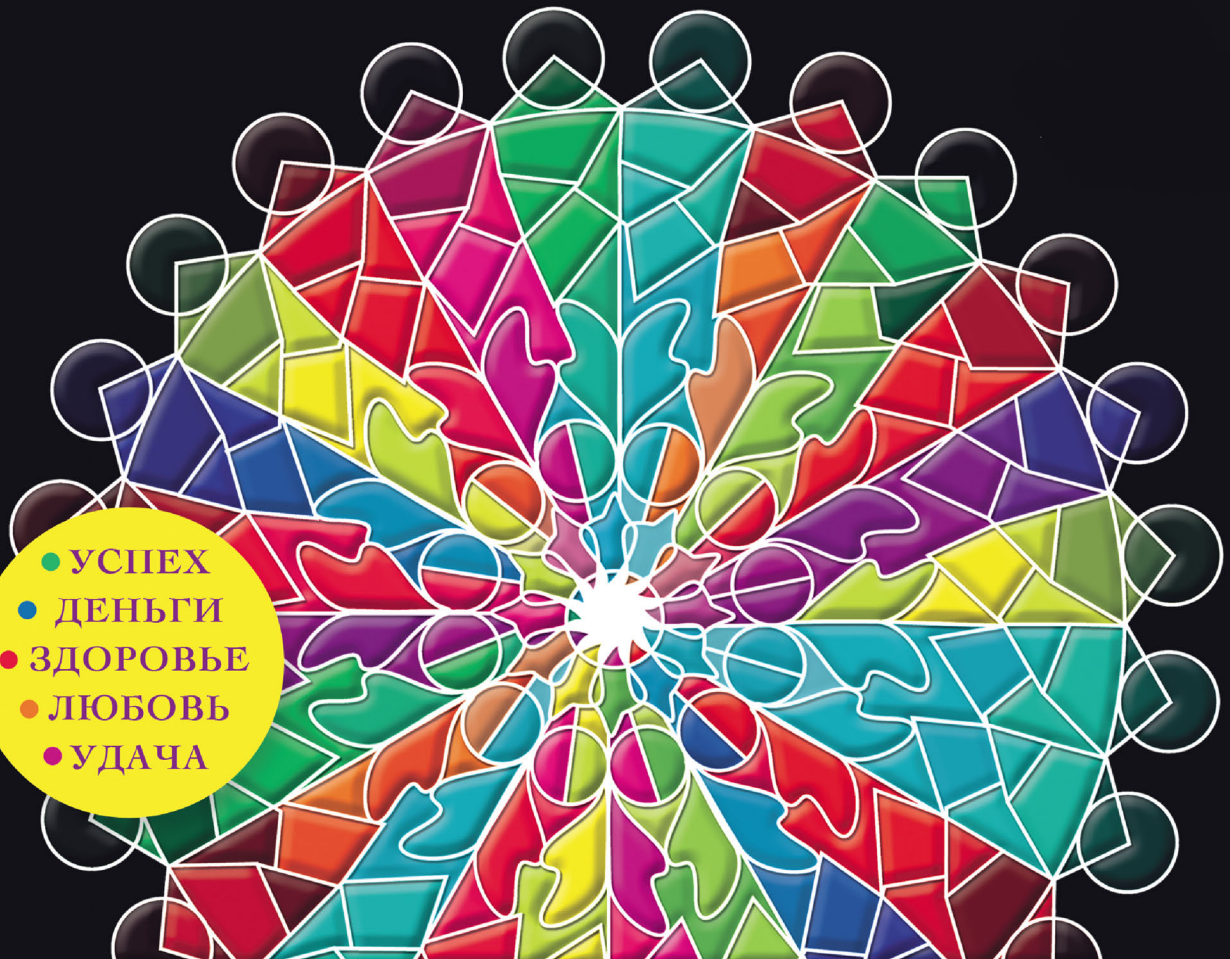

УДК 133.4
ББК 86.42
В64

Серия «Привлечь счастье»

Все права защищены.
Ни одна часть данного издания не может быть воспроизведена или использована в какой-либо форме, включая электронную, фотокопирование, магнитную запись или какие-либо иные способы хранения и воспроизведения информации, без предварительного письменного разрешения правообладателя.

Вознесенская В.Н
В64 Волшебные медитации и мандалы / В.Н. Вознесенская – Москва: АСТ, Кладезь, 2014. – 80 с.: ил. – (Привлечь счастье).

ISBN 978-5-17-083663-5 (ООО «Издательство АСТ»)

Уникальная книга помогающая привлекать в жизнь человека счастье.

33 авторских, реально действующих орнамента мандалы созданы специально для привлечения любви, денежного потока, здоровья, благополучия, удачи и защиты от негатива и злости.

ВПЕРВЫЕ! К каждому рисунку дано подробное описание назначения, правила использования и рекомендации.

Все что нужно – взять цветные карандаши открыть книгу и начать раскрашивать соблюдая указания к конкретной мандале.

Впускайте в свою жизнь счастье под руководством мудрых законов предков и профессиональных советов автора книги.

УДК 133.4
ББК 86.42

ISBN 978-5-17-083663-5 (ООО «Издательство АСТ»)

© ООО «Издательство АСТ»

Содержание

Об авторе 5

Что такое мандала? 6

Виды мандал 6

Постоянные изображения божества, настройка на медитацию и молитву 6

Временные, для церемоний и ритуалов 7

Целебные 7

Защитные 7

Колодцы, ловушки 7

Мельницы, вертушки, генераторы 7

Женские, мужские, парные 7

Применение мандал 7

Медитация с мандалой 8

Рисуем мандалы самостоятельно 9

Цвет, форма, число, фигурки, применяемые в мандале 9

Истории из практики с применением мандалы 11

Мандалы для раскрашивания 12

Мандалы цветные для применения в жизни 13

Очень важный секрет мандалы 13

Защитные мандалы 14

1. Защита от злости, агрессии и негатива из внешнего мира 14

2. Оберег от злых людей (Мандала колодец/мельница) 16

3. Активность и плодотворность в делах 18

4. Воля, концентрация, щит 20

Мандалы денег 22

5. Активное восприятие денег со всех сторон света 22

6. Денежный колодец 24

7. Успешный, развивающийся бизнес 26

8. Разблокировка канала денег 28

Женские мандалы 30
9. Женская молодость и творчество 30
10. Мандала хорошего настроения, позитива и удачи 32
11. Молитва о рождении ребенка 34
12. Смелость принять любовь 36
Мужские мандалы 38
13. Устранение любых препятствий 38
14. Будет так, как решено 40
15. Ворота правды 42
16. Завоевание новых территорий 44
Мандалы для здоровья 46
17. Хороший аппетит 46
18. Здоровая печень 48
19. Для матки, стенок сосудов, и гладких мышц 50
20. Защита от магнитных бурь и полнолуния 52
21. Хорошее дыхание 54
22. Крепкие кости 56
Мандалы любви и гармоничных отношений 58
23. Единство двух влюбленных 58
24. Нежность и секс 60
25. Путь из лабиринта 62
26. Доверие партнеру и судьбе 64
Мандалы на разные случаи и события 66
27. Ведическая. Оберег домашнего очага 66
28. След ангела 68
29. Реализатор желаний 70
30. Нечаянная радость 72
31. Очищение тела от негативных энергий 74
32. Ловушка для снов 76
33. Достучаться до небес 78

Что такое мандала?

Мандала – в переводе с санскрита обозначает «круг».

То есть это рисунок, состоящий из кругов, или вписанный в круг.

В различных других традициях это же слово обозначает – колесо, венец, вращение, круговорот, хоровод, танец, кольцо, ритм, ритуал, молитва, дом для Бога.

Буквальный перевод санскритского слова mandala – «то, что содержит сущность», рисунок, в котором есть некое важное содержание, послание, идея, душа, зерно, суть.

Кстати, произносить слово надо с ударением на первую букву «А». Некоторые люди делают акцент на второй букве «А» и у них получается матерное слово.

Пришла мандала в Россию из традиционной культуры Индии, Китая, Японии и Тибета. В буддийской и индуистской религиях активно практикуют молитву при помощи действия и связь с высшими силами при помощи рисунков.

Хочет человек получить помощь в делах или получить ответ на волнующий его вопрос, достичь просветления или открыть понимание сути каких-то вещей, он начинает рисовать окружности, вписывать их в квадраты или треугольники, при этом, постоянно думая о том, что его волнует или заботит. В такой молчаливой медитации-рисовании создается пространство – рисунок, который называется мандала. В центре этого рисунка как бы «поселяется» святой дух, который и несет человеку помощь, поддержку, озарение, ответы на вопросы.

На Западе и в Европе мандала снискала популярность благодаря своим целительным свойствам. Она умиротворяет душу, развеивает страхи и тревоги, помогает достичь внутренней гармонии, и открыть в себе творческие силы, энергию, умение концентрироваться и добиваться целей. Так же мандалы умеют открывать в человеке необычные способности и иное, более совершенное видение мира, событий, ситуаций и людей.

Виды мандал

Мандалы бывают природного происхождения и созданные человеком. В природе это бутон цветка, морозный узор на окнах, зрачок глаза, лесная поляна, узор на крыльях бабочки и так далее. Люди же придумывают и создают мандалы в форме газонов и ландшафтов, вписывают круги в дизайн помещений и в архитектуру дворцов, возводят в виде огромных разрисованных стен или в виде маленькой картинки. Их можно нарисовать на бумаге и ткани, вышить или напечатать, построить из песка, глины, бетона, железа или высечь в мраморе. Мандалу можно сделать как татуировку на теле человека, разрисовать бампер автомобиля или оставить как элемент фамильного герба.

Сами же мандалы разделяют на несколько видов и предназначений:

Постоянные изображения божества, настройка на медитацию и молитву

Такие мандалы вешаются в помещении, где человек молится или медитирует, и таким образом мандала помогает настроиться на нуж-

ную волну и войти в определенное медитативное душевное состояние.

Временные, для церемоний и ритуалов

Такие мандалы рисуются или создаются, под какие-то важные праздники и ритуалы, как благодарность высшим силам и Богам за помощь и поддержку. Эти мандалы обязательно разрушаются – сжигаются, развеиваются, выбрасываются в воду.

Целебные

Эти мандалы рисуются для того, чтобы справиться с каким-то заболеванием. Иногда это мандала самой болезни. Человек рисует свою болезнь, вытаскивая ее из организма на бумагу. Мандала обязательно сжигается или еще как-то разрушается, чтобы болезнь ушла навсегда.

Бывают целительные мандалы, которые рисуются для привлечения духа здоровья и сил жизни. Мандалу вешают в изголовье больного или напротив его взгляда, чтобы он смотрел и сонастраивался с энергией здоровья.

Защитные

Эти мандалы рисуют как обереги в помещение. Их задача останавливать и нейтрализовывать потоки негативной энергии, идущей из мира.

Колодцы, ловушки

Эти мандалы работают по принципу колодца, в котором можно что-то спрятать. Такие мандалы «впитывают» в себя энергию и задерживают ее в себе, как губка задерживает воду.

Мельницы, вертушки, генераторы

Эти мандалы работают как трансформаторы и преобразователи энергии из одного качества в другое.

Там, где энергии мало, она вялая, не активная, похожая на стоячее болото, мандала вносит энергию движения, активности, задора, позитивного настроения. Там же, где слишком много активности, хаоса, агрессии, нервозности, движения, мандала добавит покоя, гармонии, плавности, тишины и размеренности.

Женские, мужские, парные

Мандалы, несущие в себе женскую энергию (инь), мужскую энергию (ян), или обе энергии в одном рисунке.

Настраивают человека на недостающие вибрации, увеличивают выработку женских или мужских гормонов в организме человека. Гармонизируют отношения между партнерами, настраивают на взаимопонимание, баланс эмоций и позитивное общение.

Применение мандал

Применяют мандалы в разных сферах жизни и для разных целей.

Для медитаций используют мандалы — порталы. При раскрашивании, созерцании или рисовании таких мандал человек переносится мысленно и энергетически в определенные временные порталы.

ЗАЩИТНЫЕ МАНДАЛЫ

Мандалы, нарисованные специально для того, чтобы быть щитом, оградой и барьером на пути сильных, разрушительных энергий и эмоций.

Можно сказать, что мандала спасает от сглаза, порчи и разного рода неприятных пожеланий.

Защитные мандалы могут впитывать энергию в себя, в узор рисунка, просеивать негатив как через сито, или измельчать агрессию по типу мельницы для специй.

1 *Защита от злости, агрессии и негатива из внешнего мира*

Для себя: рисуйте из центра к краям. Если у вас есть негативные чувства, вписывайте их в узор мандалы, круг за кругом оставляя свою злость или ненависть на бумаге.

Мандала очищает ум от внутреннего диалога и освобождает душу от застрявших эмоций.

Острые стрелы возбуждают застрявшую злость, вызывают ее выйти из подсознания.

Ракушки впитывают ее в себя и не выпускают. Круг за кругом злость, ненависть, тоска, обида разрубаются на части острыми стрелами и тут же упаковываются в ракушки.

Для пространства: повесьте рисунок в местах скопления народа, злости, агрессии, у входа в квартиру так, чтобы входящие сразу видели эту мандалу.

Мандала останавливает, разбивает и впитывает в себя негативные, разрушительные вибрации. Мандала так же может возбуждать активность и смелость быть искренним и действовать решительно, но не разрушительно для себя и окружающих.

Время от времени мандалу надо менять на более «свежую».

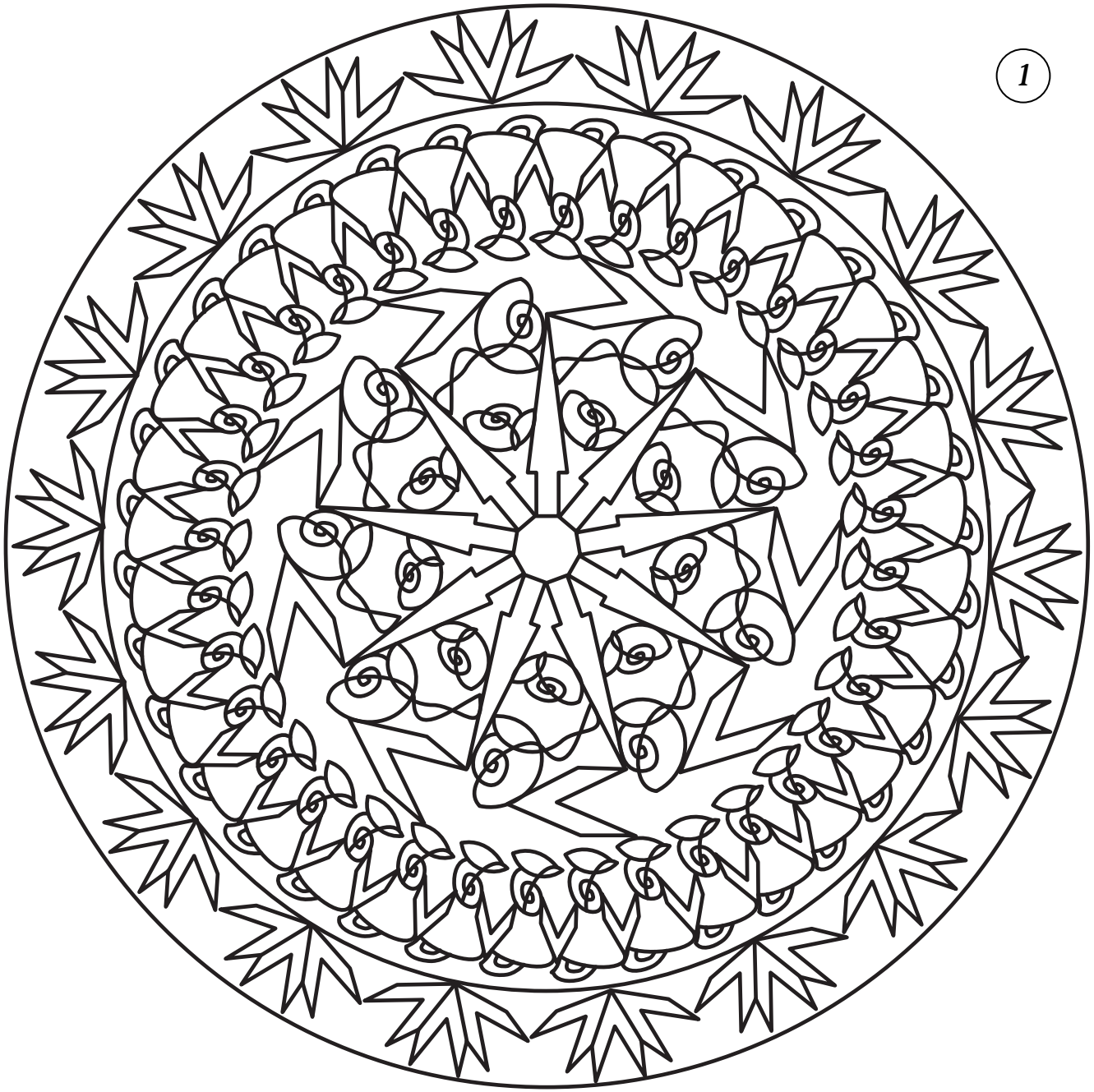
1

2 *Оберег от злых людей*

МАНДАЛА КОЛОДЕЦ /МЕЛЬНИЦА

Для себя: рисуйте из центра. Одновременно вспоминайте такие места, в которых вам было хорошо, уютно, безопасно, и у вас прибавлялось сил и энергии. Для каждого такого «ресурсного места» найдите цвет и раскрасьте им некоторые элементы мандалы.

Элементы в виде зрачков, раскрашивайте, вспоминая о людях, которые всегда вставали на вашу сторону, которые верят в вас, защищают вас, помогают в трудную минуту (даже если этих людей уже нет в живых, вспомните о них и дайте им место в рисунке). Самый внешний, последний круг, рисуйте с мыслями о необычных событиях в вашей жизни, когда вам приходила помощь из ниоткуда, сама по себе, как нечаянная радость.

Думайте с благодарностью об этих подарках судьбы и раскрасьте 12 зрачков-оберегов. Этот круг — круг защиты ваших ангелов-хранителей. Просите их о помощи, зовите в свою жизнь, мысленно разговаривайте с ними так, словно они сидят рядом и смотрят, как вы рисуете.

Для пространства: мандала останавливает негативные энергии, недобрые мысли, зависть, порчу, сглазы, проклятия, агрессию и тревогу. Дает чувство покоя, умиротворения, ощущение защиты и оберега.

У людей, склонных к обману, она вызывает тревогу и чувство вины. Им кажется, что из рисунка за ними наблюдает всевидящее око справедливости.

Вешайте рисунок в детских комнатах, в спальнях, в коридорах и напротив входных дверей. Мандалу надо периодически менять и «освежать».

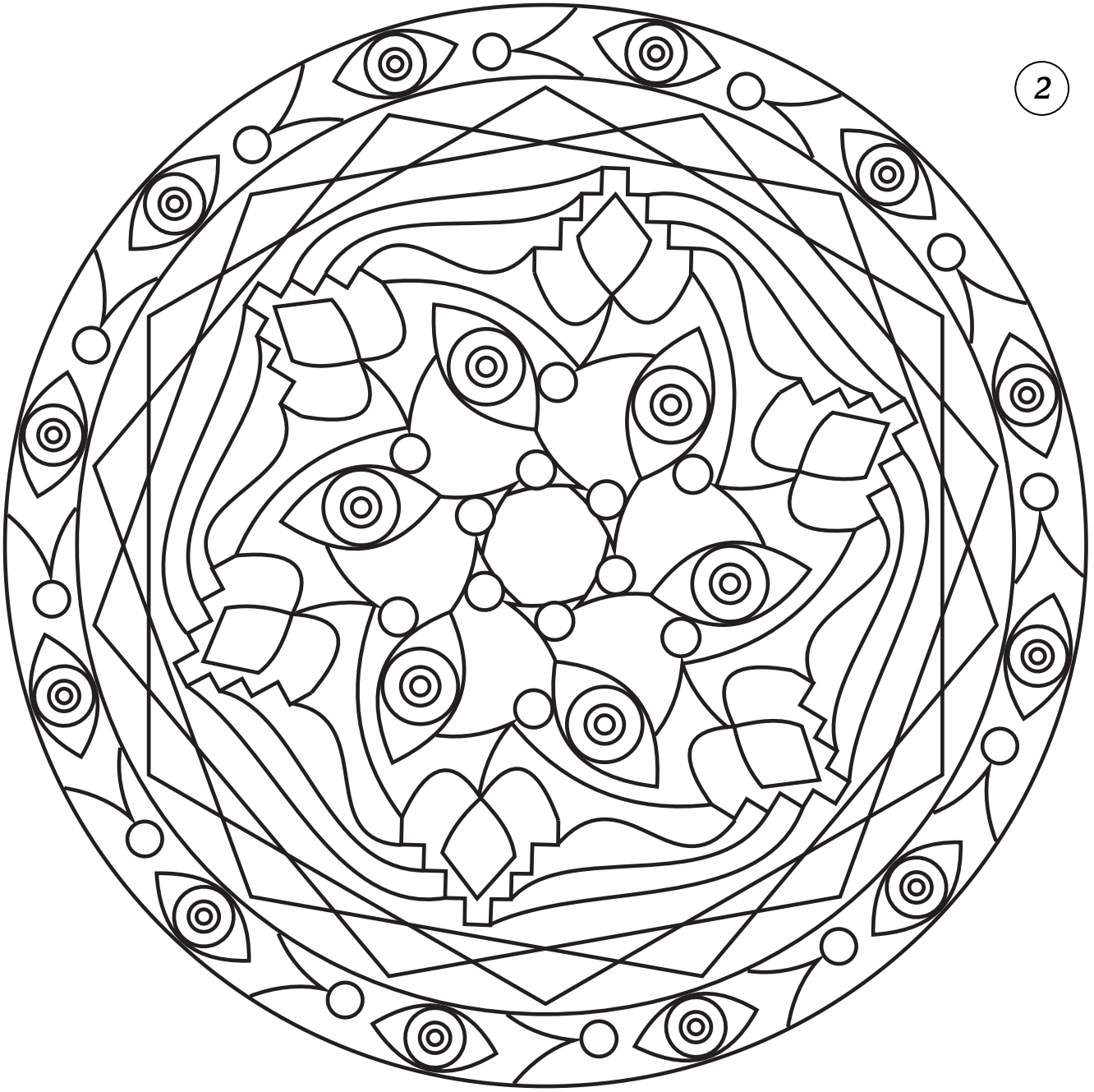

3 *Активность и плодотворность в делах*

МАНДАЛА МЕЛЬНИЦА, КОЛОДЕЦ, ГЕНЕРАТОР И ШТУРВАЛ

Настраивает энергию и ум человека на активность, плодотворность и хороший результат в любых делах.

Для себя: поставьте в центр рисунка свою задачу, дело, проблему. Думайте о ней и раскрашивайте мандалу из центра к периферии.

8 лучей мандалы — это восемь направлений развития событий, восемь вариантов окончания, восемь активных помощников в деле и восемь своевременных новых идей по решению задачи.

Большие круги мандалы похожи на локаторы, которые одновременно впитывают в себя всю нужную информацию и отдают в мир энергию действия и затраченных усилий.

Посмотрите на весь рисунок мандалы целиком, видите, как много в ней энергии действия и запрограммированного хорошего результата. Любые ваши даже самые маленькие усилия будут увеличены многократно и возвращены вам щедрыми подарками. На каждый из восьми лучей мандалы вы можете поставить какое-то дело, задачу или проблему.

Для пространства: Мандала работает по принципу мельницы с ковшиками воды, зачерпывает энергию из пространства и выливает, изменив ее качество.

Тем самым мандала увеличивает скорость любых процессов и явлений.

Быстрее идут переговоры, решаются задачи, меняется настроение, увеличивается желание быть щедрым и позитивным, исчезает лень и меланхолия. Иногда мандалу надо «освежать».

