лучшие советы

ВЯЗАНИЕ НА СПИЦАХ

ЛУЧШИЕ УЗОРЫ



Условные обозначения

2 петли провязать лицевой с наклоном вправо

2 петли провязать вместе лицевой с наклоном влево

2 петли провязать вместе изнаночной

2 петли провязать вместе лицевой скрещенной за задние стенки

накид скинуть со спицы

из протяжки вывязать 1 лицевую скрещенную петлю

из протяжки вывязать 1 изнаночную скрещенную петлю

из одной петли вывязать две (лицевую и изнаночную)

из одной петли вывязать четыре (лицевая, изнаночная, лицевая, изнаночная)

из одной петли вывязать пять (лицевая, изнаночная, лицевая, изнаночная, лицевая)

5 петель вместе лицевой скрещенной

6 петель перекрестить налево (3 петли оставить на вспомогательной спице перед работой, 3 лицевые петли, затем провязать лицевыми 3 петли со вспомогательной спицы)

6 петель перекрестить направо (3 петли оставить на вспомогательной спице за работой, 3 лицевые петли, затем провязать лицевыми 3 петли со вспомогательной спицы)



9 петель перекрестить (3 петли оставить на первой вспомогательной спице за работой, 3 петли оставить на второй вспомогательной спице перед работой, 3 лицевые петли, затем провязать лицевыми 3 петли со второй вспомогательной спицы и 3 петли с первой вспомогательной спицы)

Ромбы с рельефом

Количество петель должно быть кратно 12 плюс кромочные.

1-й и 31-й ряды: * 1 изн. п., 10 лиц. п., 1 изн. п. *, повторять от * до *;

2-й и все четные ряды: все петли изнаночные;

3-й и 29-й ряды: * 2 изн. п., 8 лиц. п., 2 изн. п. *, повторять от * до *;

5-й и 27-й ряды: * 1 изн. п., 4 лиц. п., 2 изн. п., 4 лиц. п., 1 изн. п. *, повторять от * до *;

7-й и 25-й ряды: * 4 лиц. п., 1 изн. п., 2 лиц. п., 1 изн. п., 4 лиц. п. *, повторять от * до *;

9-й и 23-й ряды: * 3 лиц. п., 1 изн. п., 4 лиц. п., 1 изн. п., 3 лиц. п. *, повторять от * до *;

11-й и 21-й ряды: * 2 лиц. п., 2 изн. п., 4 лиц. п., 2 изн. п., 2 лиц. п. *, повторять от * до *;

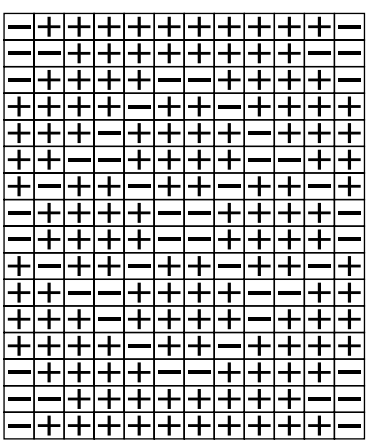

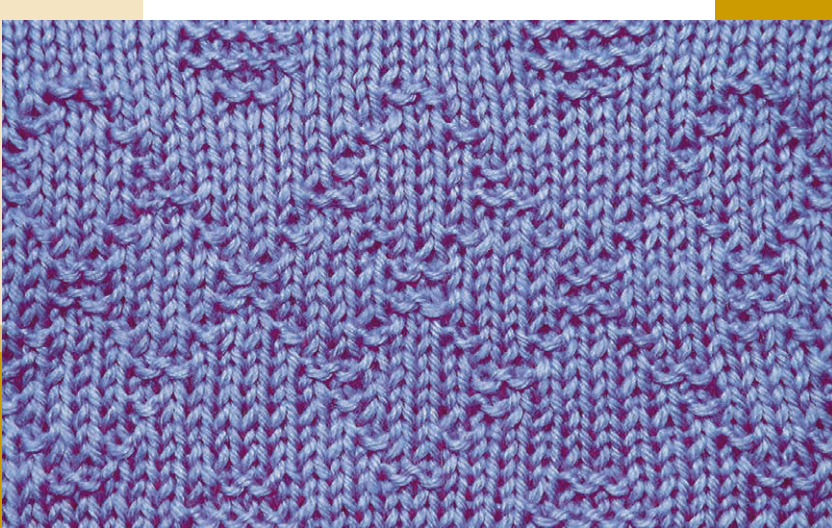

13-й и 19-й ряды: * 1 лиц. п., 1 изн. п., 2 лиц. п., 1 изн. п., 2 лиц. п., 1 изн. п., 2 лиц. п., 1 изн. п., 1 лиц. п. *, повторять от * до *;

15-й и 17-й ряды: * 1 изн. п., 4 лиц. п., 2 изн. п., 4 лиц. п., 1 изн. п. *, повторять от * до *.



Объемные квадраты

Количество петель должно быть кратно 6 плюс кромочные.

1, 3 и 5-й ряды: * 2 лиц. п., 1 изн. п., 1 лиц. п., 1 изн. п., 1 лиц. п. *, повторять от * до *;

2, 4, и 6-й ряды: * 1 изн. п., 3 лиц. п., 2 изн. п. *, повторять от * до *;

7-й ряд: * 3 изн. п., 1 лиц. п., 2 изн. п. *, повторять от * до *;

8-й ряд: все петли лицевые.

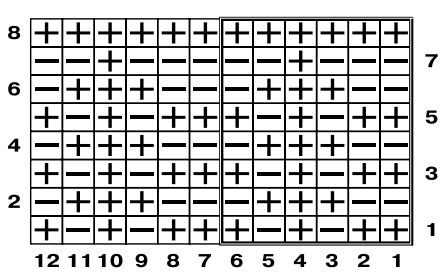

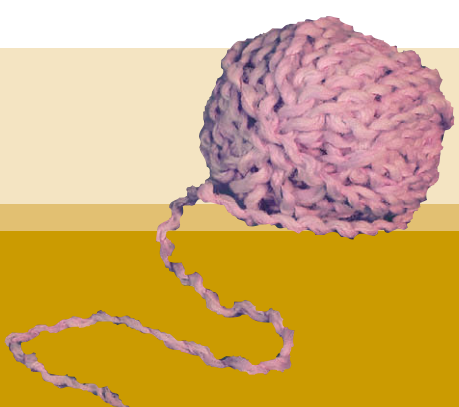

Содержание

Условные обозначения 1
Список сокращений 2
Ромбы с рельефом 3
Объемные квадраты. 4
Узкая мережка 5
Мраморный узор. 5
Кирпичики 7
Изящный ажур 8
Волнистый ажур 9
Эластичный ажур 10
Сеточка. 12
Листья лавра 12
Бубенчики. 14
Частый ажур 15
Воздушный узор 15
Фигурный ажур. 16
Хлебный колос 17
Гусиные лапки. 18
Узор из листьев 19
Сетчатые полосы. 21
Паучки в ажуре 22
Элегантный узор 23
Тонкие жгуты 25
Классическая коса 26
Ажурные жгутики 27
Жгуты с мережкой 28
Ажурные елочки с перемещением петель ... 29
Объемное перемещение 30