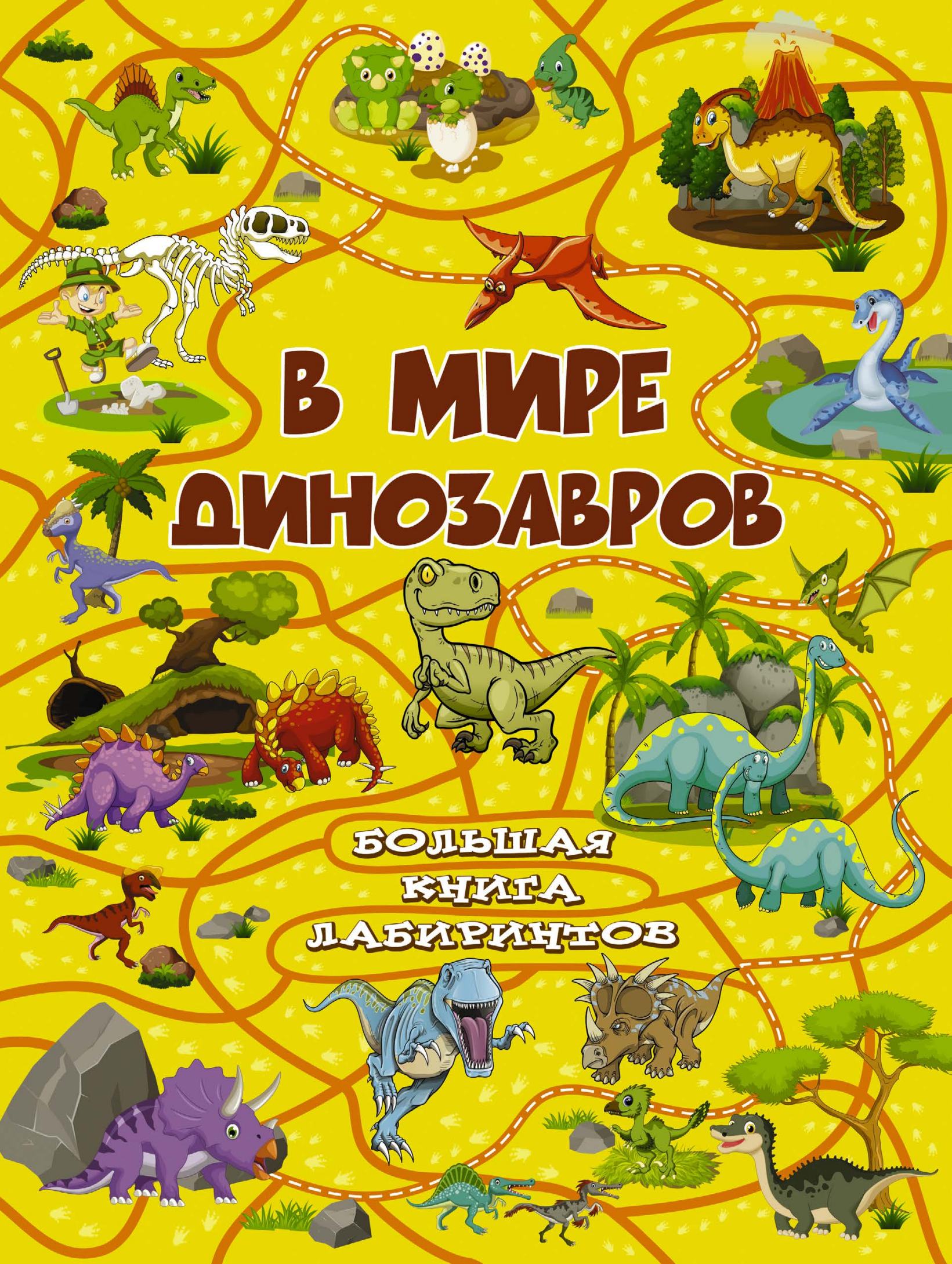
В МИРЕ
ДИНОЗАВРОВ
БОЛЬШАЯ
КНИГА
ЛАБИРИНТОВ

А. И. Третьякова





В МИРЕ ДИНОЗАВРОВ



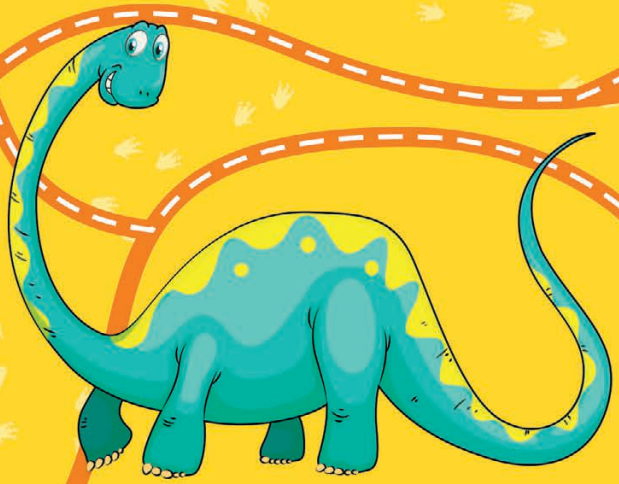

БОЛЬШАЯ КНИГА ЛАБИРИНТОВ





ИЗДАТЕЛЬСТВО АСТ

УДК 372.3/.4
ББК 74.102
Т66



Серия «Большая книга лабиринтов» основана в 2017 году

Третьякова, Алеся Игоревна.

Т66 В мире динозавров / А. И. Третьякова. — Москва : Издательство АСТ, 2018.— 63, [1] с. : ил. — (Большая книга лабиринтов).

ISBN 978-5-17-105673-5.

В этой замечательной книге «В мире динозавров» вы найдёте множество лабиринтов, которые порадуют маленьких любителей мира динозавров. Малыш сможет сам пройти весь долгий путь с этими доисторическими животными, начиная от их появления из яйца и до загадочного исчезновения. Или, если захочет, будет день за днём помогать озорным динозаврикам в их приключениях, приобретая полезные навыки: развивая мелкую моторику, усидчивость и умение принимать верные решения. Помимо того, Большая книга лабиринтов содержит много интересной информации, которую легко усвоить в игровой форме. Надеемся, это издание доставит малышу и вам немало приятных минут.

Для дошкольного возраста.

УДК 372.3/.4
ББК 74.102



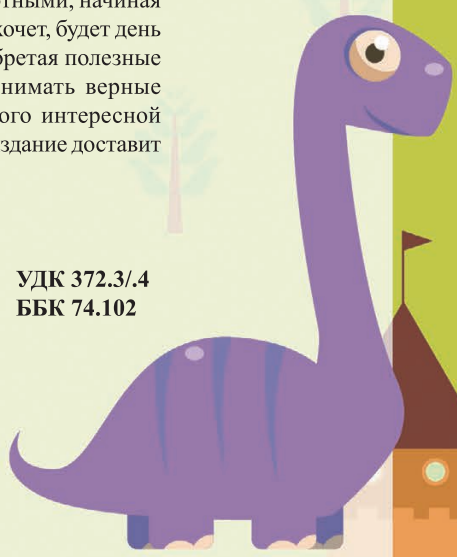

ISBN 978-5-17-105673-5

© Оформление, обложка, иллюстрации ООО «Интеджер», 2017

© ООО «Издательство АСТ», 2018

© В оформлении использованы материалы, предоставленные Фотобанком Shutterstock, Inc., Shutterstock.com, 2017

Оглавление

Необычный зоопарк....4
Доисторический «цыплёнок»....5
Гнездо зубастой «птички»....6
Эффект бабочки....8
Угроза из космоса....10
Листочки для динозавриков....11
Алфавит из динозавров....12
По следам похитителя....14
Прятки с динозаврами....15
Опасное путешествие....16
Спасение из пустыни....17
Возвращение в море....18
По соседству с динозаврами....19
Букет для мамы....20
В погоне за удачей....21
«Съедобный» эксперимент....22
Цветные поиски....24
Над облаками....25
Как стать динозавром....26
Хочу к маме!....27
Ловкие птерозавры....28
Исполнение желаний....29
Домики и ключики....30
Стегозавр ищет друга....32
Развяжи динозавров....33
Победитель драконов....34
Прирождённый баскетболист....35
Коллекционер древностей....36
Зубастая семейка....38
Торвозавр и торвозаврёнок....40
Дино-буквы....41
Путешественник во времени....42
Музыкальное путешествие....44
Капканы и мышеловки....46
Динозавры в городе....47
Короткая дорога....48
Прятки среди букв....49
За грибами....50
Мама и малыш....52
Где гнездится стегозавр?....53
Радуга из динозавров....54
Динозавровые острова....56
Бантики для диников....58
Дорога в сказку....59
Срочно к доктору!....60
«Урожай» динозавриков....62





Необычный зоопарк

Вот и открылся первый в мире зоопарк с настоящими динозаврами. Но оказалось, что они любят жить в стае и скучают без сородичей. К счастью, путешественники привезли из далёких стран ещё несколько динозавров. Помоги хозяевам зоопарка разобраться, где лучше разместить каждого из этих ящеров. Двигаясь по дороге, записывай в каждом кружочке номер того динозавра, которого нужно поселить здесь.



1

2

3

4

5

6

Доисторический «цыплёнок»

Каждая курица мечтает высидеть самого большого цыплёнка. «Раз наиболее крупные яйца несли титанозавры, значит, из них-то и вылупятся цыплятки всем на зависть!» — решила курочка Пеструшка. Помоги ей добраться к яйцу титанозавра, а затем отнести его в своё гнездо.

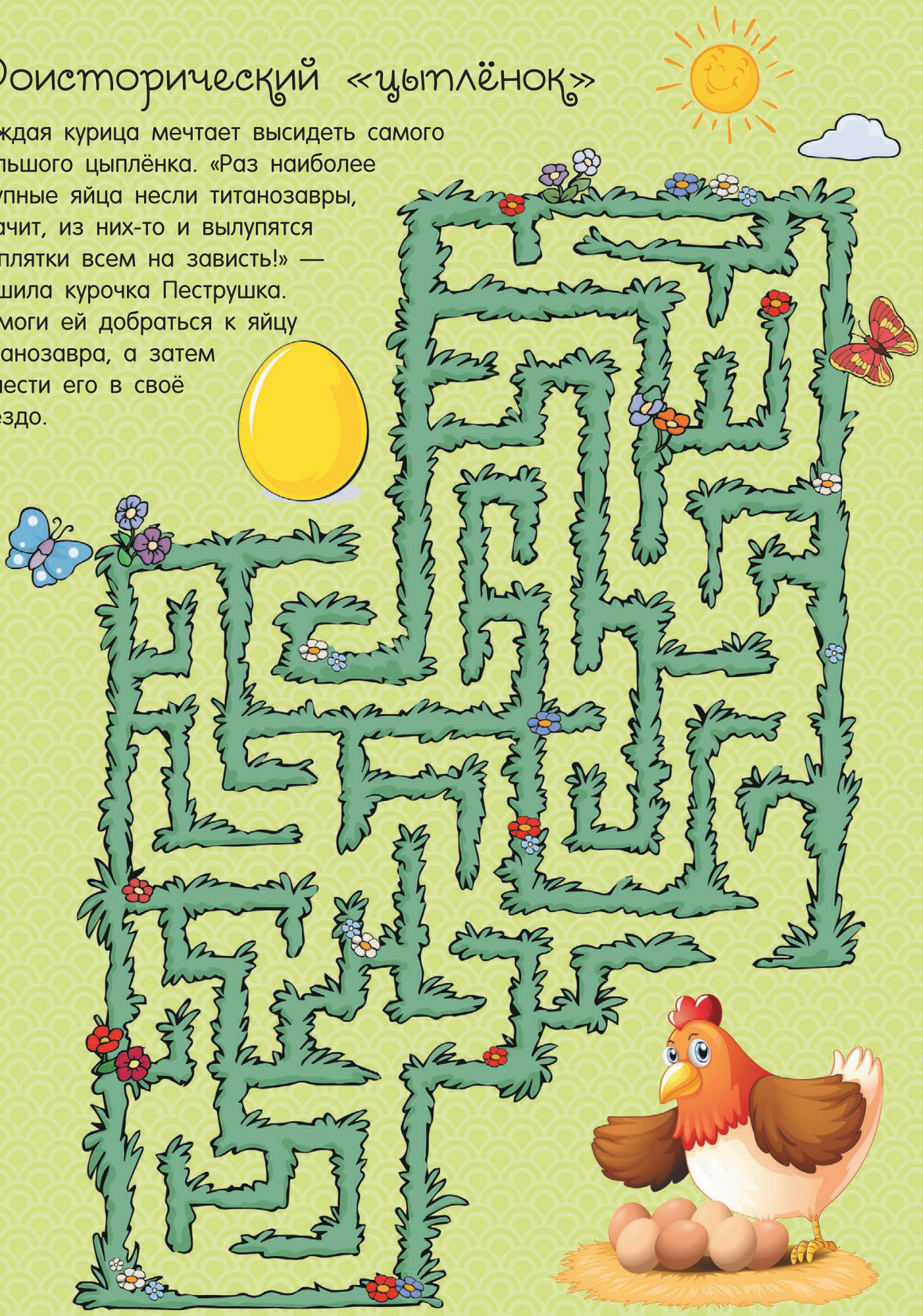

Гнездо зубастой «птички»

Что появилось раньше — курица или яйцо? Конечно, яйцо, ведь задолго до появления кур на нашей планете обитали летающие ящеры, которые вили гнёзда и откладывали яйца. Посмотри — это гнездо так похоже на птичье. Вот только какому ящеру оно принадлежит?

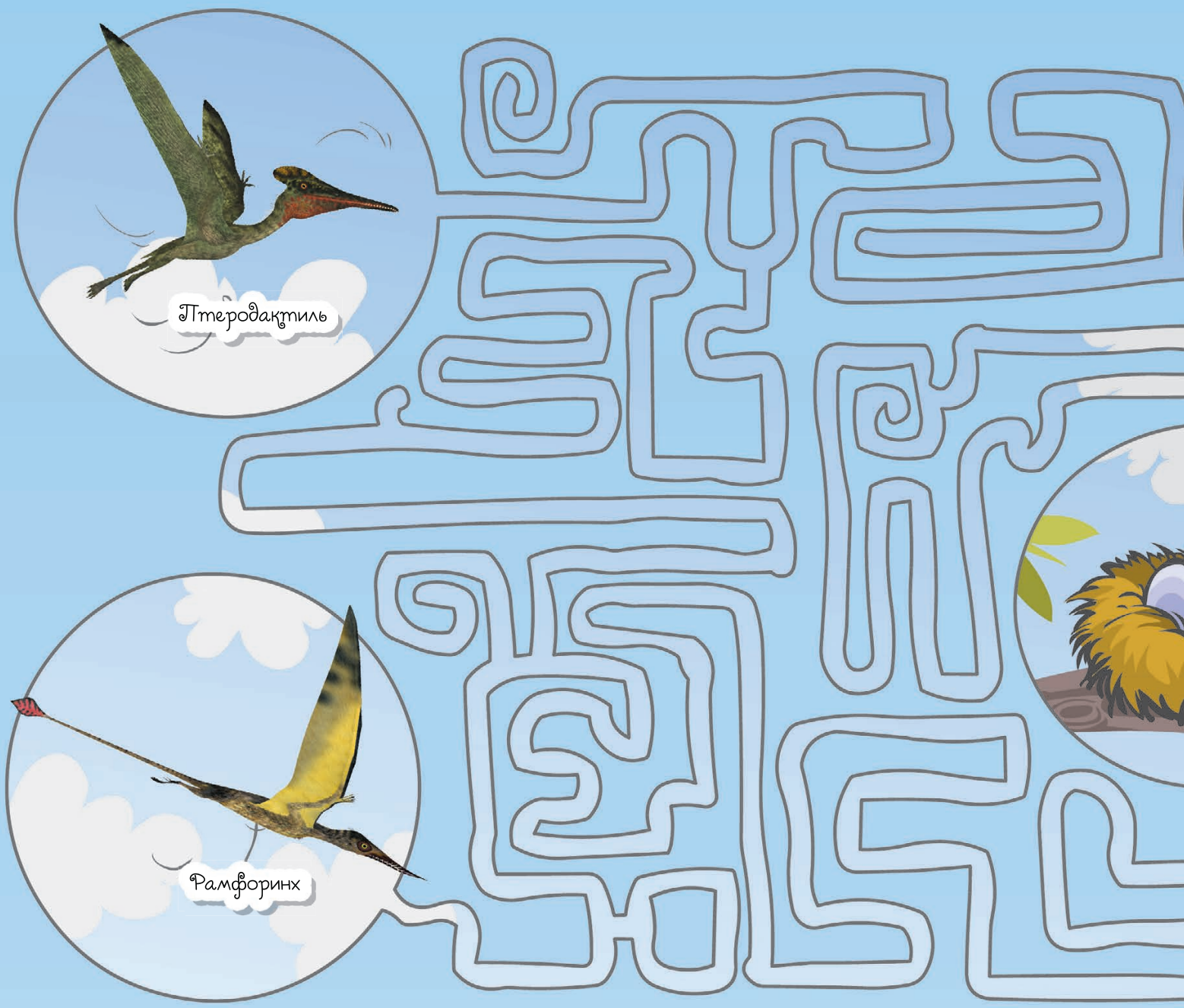

Эудиморфодон
Археоптерикс

Эффект бабочки

Учёные выяснили, что всё в нашем мире взаимосвязано, и взмах крыльев бабочки на одном краю света может вызвать ураган на другом. Значит, надо пробежать по дорожке и собрать всех бабочек, пока их не растоптали неуклюжие динозавры.





Угроза из космоса

К Земле летит огромный метеорит! Динозавру нужно срочно найти укрытие. Проводи его к пещере, и поскорее, ведь метеорит уже близко!



Листочки для динозавриков

Рогатые трицератопсы были заботливыми родителями. Они защищали детёнышей и помогали им добывать еду. У этого трицератопса скоро вылупятся малыши. Ему нужно собрать как можно больше зелёных листочков и принести их в гнездо.

