Пролетарии всех стран, соединяйтесь!

В. КАЛИННИКОВ

ЧЕТЫРЕ ДЕТСКИХ ПЕСНИ

1. Солнышко
2. Мальчик
3. Курочки и петушок
4. Заинька

Проверено 1948 г.

для 1 голоса с фортепиано

ЛЕНИНГРАДСКИЙ ДВОРЕЦ ПИОНЕРОВ БИБЛИОТЕКА Пр. 25-го Октября 3/31

Государственное издательство
МУЗЫКАЛЬНЫЙ СЕКТОР
Москва—1928

1967

№ 8383—3½ л.

Ц. 40 к.

v89
2004 г.

№1. Солнышко.

ВИКТ. КАЛИННИКОВ.

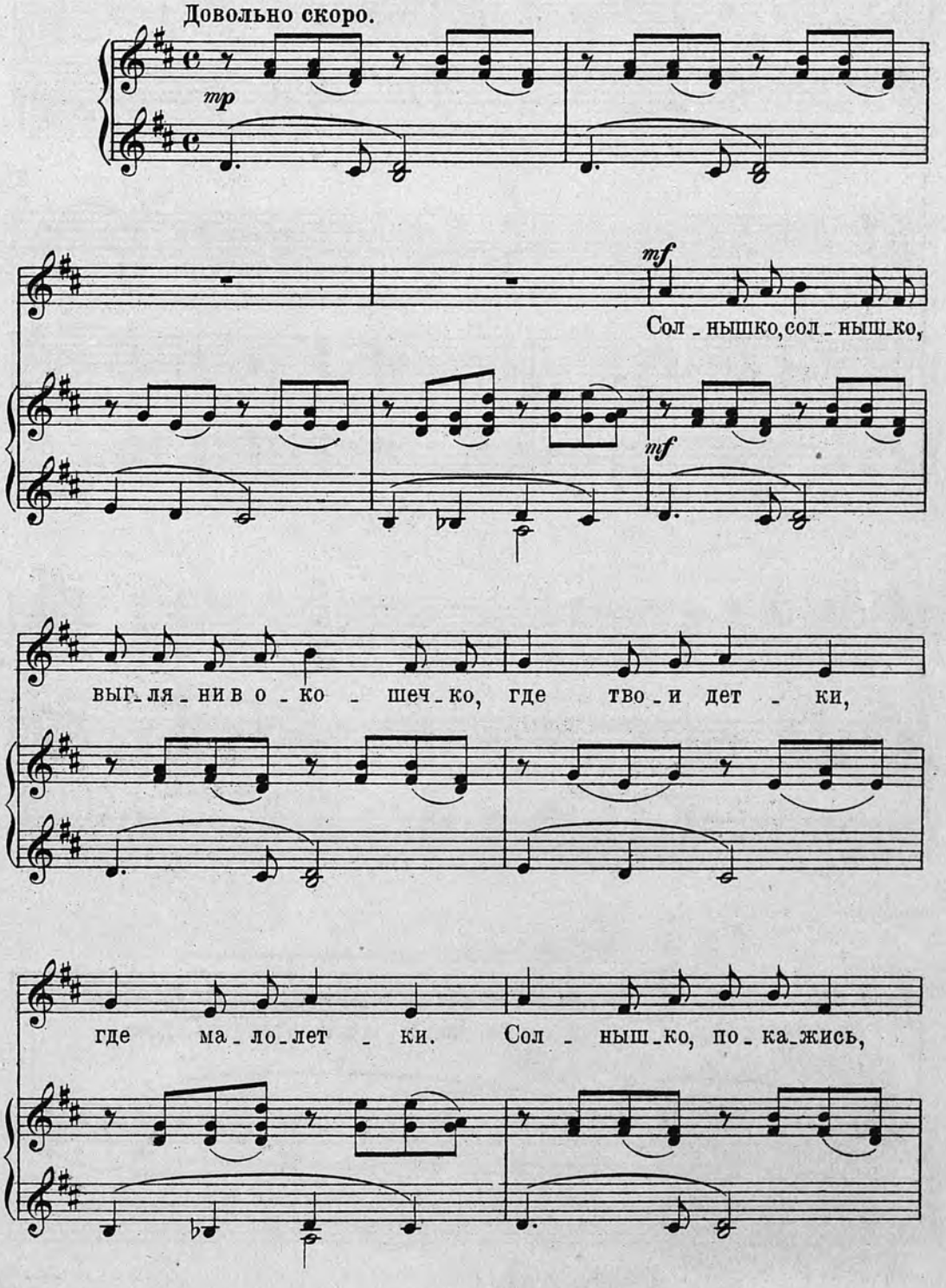

Довольно скоро.

mp

mf

Сол - нышко, сол - ныш - ко,

mf

выг - ля - ни в о - ко - шеч - ко, где тво - и дет - ки,

где ма - ло - лет - ки. Сол - ныш - ко, по - ка - жись,

1976
ЛЕНИНГРАДСКАЯ МУЗЫКАЛЬНАЯ БИБЛИОТЕКА